HAL POLYTECHNIQUE

Ai-je le droit de déposer un article publié ?

Sans prendre en compte
les considérations scientifiques,
professionnelles ou politiques.

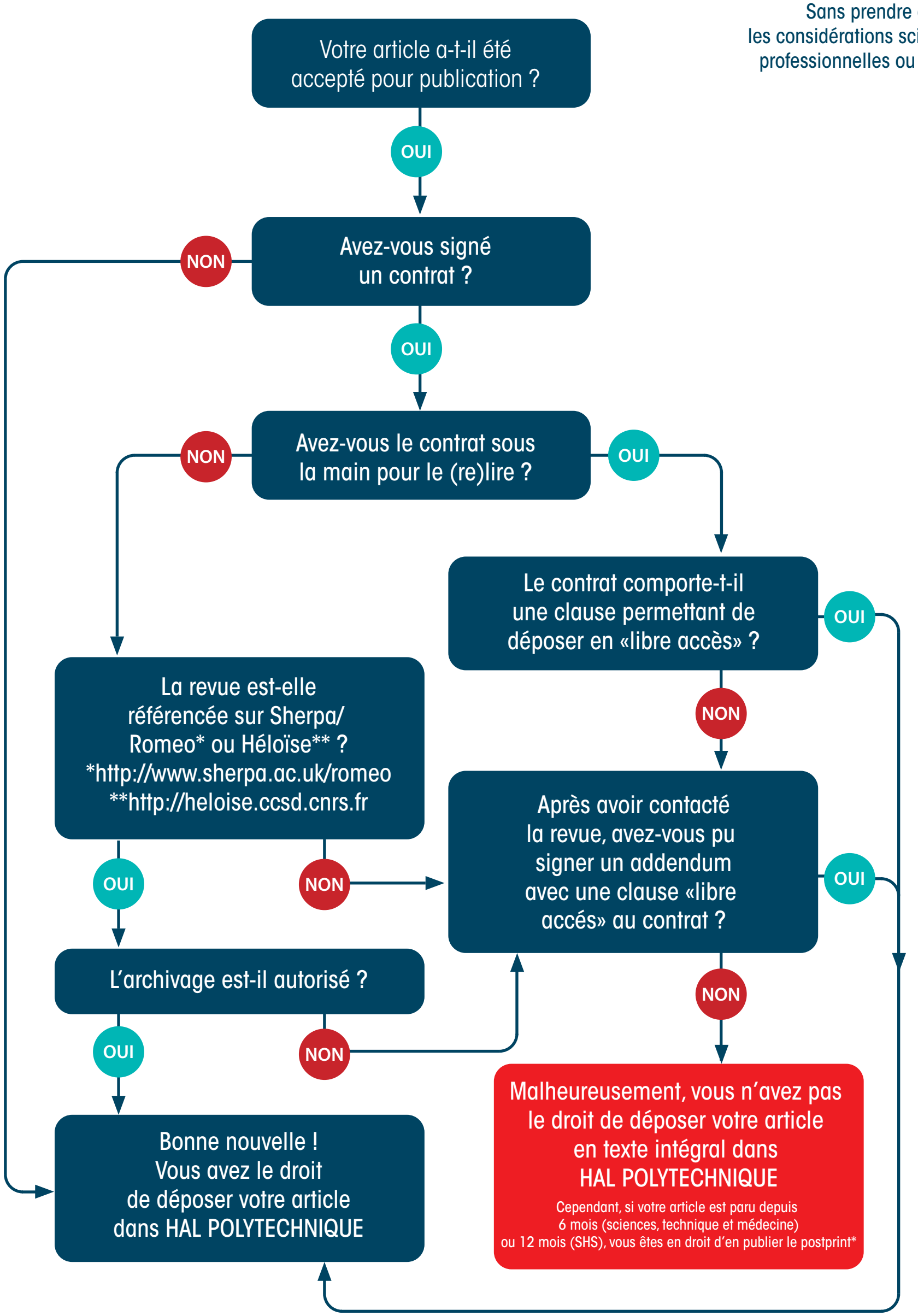

Conception graphique : Bibliothèque centrale de l'École polytechnique | Septembre 2019 | Valeriya Tretyakova
d'après contenu en CC-BY : Magalie Prudon | BU université Nice Sophia Antipolis.
Basé sur le schéma élaboré par l'université Aix-Marseille
https://hal-amu.archives-ouvertes.fr/

https://hal-polytechnique.archives-ouvertes.fr/

plus d'infos : https://openaccess.couperin.org/category/open-access/

* https://www.ouvrirlascience.fr/guide-application-loi-republique-numerique-article-30-ecrits-scientifiques-version-courte/